



ТЕРРИТОРИАЛЬНЫЙ ФОНД ОБЯЗАТЕЛЬНОГО МЕДИЦИНСКОГО СТРАХОВАНИЯ ЧЕЛЯБИНСКОЙ ОБЛАСТИ

454080, Россия, г. Челябинск, ул. Труда, 156, тел. (351) 211 35 17, факс.: (351) 211 50 43
e-mail: mail@foms74.ru, www.foms74.ru

01 - 800

05 МАР 2022

№ _____

Руководителям медицинских
организаций Челябинской области
(по списку)

Уважаемые руководители!

Согласно статье 10 Федерального закона от 29.11.2010 № 326-ФЗ «Об обязательном медицинском страховании в Российской Федерации» (далее – Федеральный закон № 326-ФЗ) беженцы, как лица имеющие право на медицинскую помощь в соответствии с Федеральным законом от 19.02.1993 № 4528-1 «О беженцах», подлежат обязательному медицинскому страхованию (далее – ОМС) на территории Российской Федерации и относятся к категории застрахованных по ОМС лиц, то есть при наличии документов, подтверждающих статус беженца, имеют право на получение полиса ОМС.

Кроме того, в соответствии с пунктом 1 части 2 статьи 16 Федерального закона № 326-ФЗ застрахованные лица обязаны предъявить полис ОМС, **за исключением случаев оказания экстренной медицинской помощи.** В соответствии разделом IV Постановления Правительства Российской Федерации от 28.12.2021 № 2505 «О Программе государственных гарантий бесплатного оказания гражданам медицинской помощи на 2022 год и на плановый период 2023 и 2024 годов» в средние нормативы объема медицинской помощи за счет бюджетных ассигнований соответствующих бюджетов, оказываемой в амбулаторных и стационарных условиях, включаются объемы медицинской помощи, оказываемой не застрахованным по обязательному медицинскому страхованию гражданам в экстренной форме при внезапных острых заболеваниях, состояниях, обострении хронических заболеваний, представляющих угрозу жизни пациента, входящих в базовую программу обязательного медицинского страхования.

Согласно пункту 1 статьи 16 Федерального закона № 326-ФЗ застрахованные лица имеют право на выбор страховой медицинской организации (далее – СМО) путем подачи заявления в порядке, установленном Правилами ОМС, утвержденными приказом Минздрава России от 28.02.2019 № 108н.

В связи с чем, Территориальный фонд обязательного медицинского страхования Челябинской области направляет вам сведения о СМО, осуществляющих деятельность в сфере ОМС на территории Челябинской области, и адреса пунктов выдачи полисов ОМС, а также информационные материалы (листовки), которые помогут гражданам, вынужденно покинувшим территорию Украины и прибывшим на территорию Челябинской области, реализовать своё право на получение бесплатной медицинской помощи в соответствии с законодательством, действующим в Российской Федерации.

С целью информирования лиц, вынужденно покинувших территорию Украины, просим Вас обеспечить размещение информационных листовок ТФОМС Челябинской области (прилагается) в ваших медицинских организациях (регистратурах), а также организовать информирование сотрудниками регистратур и соответствующих структурных подразделений данной категории граждан о возможности и необходимости получения ими полиса ОМС.

Приложение: 1. Электронный файл «Пункты выдачи полисов.xlsx».
2. Электронный файл «Информационные материалы.docx».

Директор



А.Г. Ткачева



ТЕРРИТОРИАЛЬНЫЙ ФОНД ОБЯЗАТЕЛЬНОГО МЕДИЦИНСКОГО СТРАХОВАНИЯ ЧЕЛЯБИНСКОЙ ОБЛАСТИ

454080, Россия, г. Челябинск, ул. Труда, 156, тел. (351) 211 35 17, факс.: (351) 211 50 43
e-mail: mail@foms74.ru, www.foms74.ru

Уважаемые граждане, вынужденно покинувшие территорию Украины!

Обращаем Ваше внимание, что в соответствии с Федеральным законом №326-ФЗ от 29.11.2010г. «Об обязательном медицинском страховании в Российской Федерации», **Вы имеете право на получение бесплатной медицинской помощи** в медицинских учреждениях (больницах и поликлиниках), работающих в сфере обязательного медицинского страхования Челябинской области. Для этого Вам необходимо получить полис обязательного медицинского страхования (ОМС). Для получения полиса Вы должны иметь следующие документы:

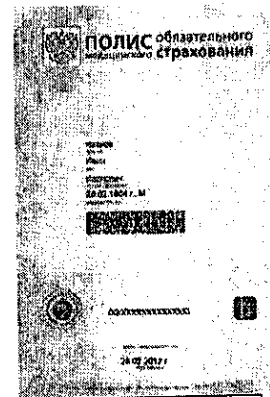

Категория граждан	Представляемые документы
Граждане РФ в возрасте четырнадцати лет и старше:	1. Документ, удостоверяющий личность (паспорт гражданина Российской Федерации, временное удостоверение личности гражданина Российской Федерации, выдаваемое на период оформления паспорта); 2. Страховое свидетельство обязательного пенсионного страхования (СНИЛС)
Дети после государственной регистрации рождения и до четырнадцати лет, являющихся гражданами РФ	1. Свидетельство о рождении; 2. СНИЛС (при наличии);
Лица, имеющие право на медицинскую помощь в соответствии с Федеральным законом "О беженцах"	1. Удостоверение беженца, или свидетельство о рассмотрении ходатайства о признании беженцем по существу, или копия жалобы на решение о лишении статуса беженца в Федеральную миграционную службу с отметкой о ее приеме к рассмотрению, или свидетельство о предоставлении временного убежища на территории РФ.
Иностранцы граждане, постоянно проживающие в РФ	1. Паспорт иностранного гражданина или иной документ, установленный федеральным законом или признаваемый в соответствии с международным договором РФ в качестве документа, удостоверяющего личность иностранного гражданина; 2. Вид на жительство; 3. Страховое свидетельство обязательного пенсионного

	страхования (СНИЛС) при наличии.
Лица без гражданства, постоянно проживающие в РФ	1. Документ, признаваемый в соответствии с международным договором РФ в качестве документа, удостоверяющего личность лица без гражданства; 2. Вид на жительство; 3. Страховое свидетельство обязательного пенсионного страхования (СНИЛС) при наличии.
Иностранцы граждане, временно проживающие в РФ	1. Паспорт иностранного гражданина или иной документ, установленный федеральным законом или признаваемый в соответствии с международным договором РФ в качестве документа, удостоверяющего личность иностранного гражданина, с отметкой о разрешении на временное проживание в РФ; 2. Страховое свидетельство обязательного пенсионного страхования (СНИЛС) (при наличии).
Лица без гражданства, временно проживающие в РФ	1. Документ, признаваемый в соответствии с международным договором РФ в качестве документа, удостоверяющего личность лица без гражданства, с отметкой о разрешении на временное проживание в РФ или документ установленной формы, выдаваемый в РФ лицу без гражданства, не имеющему документа, удостоверяющего личность; 2. Страховое свидетельство обязательного пенсионного страхования (СНИЛС) (при наличии).

При наличии необходимых документов Вы имеете право **осуществить выбор страховой медицинской организации**, которая оформит Вам полис обязательного медицинского страхования и будет защищать ваши права при получении бесплатной медицинской помощи.

Для получения полиса Вам необходимо связаться с представителями выбранной Вами страховой компании по указанным ниже телефонам.

Страховые медицинские организации, работающие в сфере ОМС Челябинской области:

Название	Официальный сайт в сети «Интернет»	Телефон «горячей» линии
ООО СМК "Астра-Металл"	www.astrametall.ru	8-800-250-01-60
Челябинский филиал ООО "СМК РЕСО-Мед"	www.reso-med.com	8-800-200-92-04
ООО "СК "Ингосстрах-М", филиал в г.Челябинск	www.ingos-m.ru	8-800-100-77-55
Екатеринбургский филиал ОАО "СК "СОГАЗ-Мед"	www.sogaz-med.ru	8-800-100-07-02
Челябинский филиал ООО "АльфаСтрахование-ОМС"	www.alfastrahms.ru	8-800-555-10-01

Страховая медицинская организация является главным помощником и защитником застрахованного по ОМС человека. В случае возникновения каких-либо трудностей при получении бесплатной медицинской помощи, необходимо обращаться именно в свою страховую компанию, контактные данные которой указаны на обратной стороне Вашего полиса обязательного медицинского страхования.

Дополнительную информацию о страховых медицинских организациях можно найти на официальном сайте ТФОМС Челябинской области www.foms74.ru

Телефон круглосуточного бесплатного контакт-центра ТФОМС Челябинской области по вопросам оформления полисов ОМС и оказания бесплатной медицинской помощи в рамках Территориальной программы ОМС 8-800-300-1-003 (звонок бесплатный)

Телефон «горячей линии» Министерства здравоохранения Челябинской области по вопросам оказания медицинской помощи 122, (351)240-22-22.

Наименование ОМС	Адрес пункта выдачи	Режим работы	Комментарий	Контактный телефон
АльфаСтрахование-ОМС	г. Кыштым, ул. Освобождения Урала, д. 1, каб. 410, ГБУЗ "Городская больница им. А.П. Силаева г. Кыштым"	Пн., Вт. 08:00-16:00; Ср. 08:00-12:00; Выходные дни: Чт., Пт., Сб., Вс.		8-800-555-10-01
АльфаСтрахование-ОМС	г. Челябинск, ул. Энгельса, д.43, Центральный офис ООО "АльфаСтрахование-ОМС"	Пн., Вт., Ср., Чт., Пт. 08:00-18:00; Выходные дни: Сб., Вс.		8-800-555-10-01
АльфаСтрахование-ОМС	г. Челябинск, ул. Горького, д. 18, поликлиника, 2 этаж, МАУЗ ОЗП ГКБ № 8	Пн., Вт., Ср., Чт., Пт. 08:00-17:00; Перерыв: 13:00-14:00; Выходные дни: Сб., Вс.		8-800-555-10-01
АльфаСтрахование-ОМС	г. Челябинск, ул. Гагарина, д. 18, кабинет №117, ГБУЗ "ОКБ № 2"	Пн., Вт., Ср., Чт., Пт. 08:00-17:00; Перерыв: 12:00-13:00; Выходные дни: Сб., Вс.		8-800-555-10-01
АльфаСтрахование-ОМС	г. Челябинск, пр-кт Победы, д. 376/В, поликлиника № 2, каб. 101, ГБУЗ ОКБ № 3	Пн., Вт., Ср., Чт., Пт. 08:00-17:00; Перерыв: 12:00-13:00; Выходные дни: Сб., Вс.		8-800-555-10-01
АльфаСтрахование-ОМС	г. Южноуральск, ул. Космонавтов, д.7, (СПКГБ)	Пн., Ср. 08:00-16:00; Пт. 08:00-12:00; Выходные дни: Вт., Чт., Сб., Вс.		8-800-555-10-01
АльфаСтрахование-ОМС	г. Верхнеуральск, ул. Советская, д. 110, поликлиника, 1-й этаж, ГБУЗ "Районная больница г. Верхнеуральск"	Пн., Вт., Ср., Чт., Пт. 08:30-16:30; Выходные дни: Сб., Вс.		8-800-555-10-01
АльфаСтрахование-ОМС	с. Кизильское, ул. Советская, д. 126, 1-й этаж, ГБУЗ "Районная больница с. Кизильское"	Пн. 08:00-12:00; Перерыв: 12:00-12:30; Вт., Ср., Чт., Пт. 08:00-11:30; Перерыв: 11:30-12:00; Выходные дни: Сб., Вс.		8-800-555-10-01
АльфаСтрахование-ОМС	с. Чесма, ул. Чапаева, д. 42, поликлиника, 1-й этаж, ГБУЗ "Районная больница с. Чесма"	Пн. 08:00-12:00; Перерыв: 12:00-12:30; Вт., Ср., Чт., Пт. 08:00-11:30; Перерыв: 11:30-12:00; Выходные дни: Сб., Вс.		8-800-555-10-01
АльфаСтрахование-ОМС	с. Варна, ул. Магнитогорская, д. 1, поликлиника, 3-й этаж, каб. 32, ГБУЗ "Районная больница с. Варна"	Пн., Вт., Ср., Чт., Пт. 09:00-13:00; Выходные дни: Сб., Вс.	Работа пункта выдачи полисов временно приостановлена с 07.02.2022 г.	8-800-555-10-01
АльфаСтрахование-ОМС	г. Копейск, ул. Борьбы, д. 12, каб. 7, офис	Пн., Вт., Ср., Чт., Пт. 08:00-17:00; Перерыв: 13:00-14:00; Выходные дни: Сб., Вс.		8-800-555-10-01
АльфаСтрахование-ОМС	г. Коркино, ул. Маслова, д. 14, 1-й этаж, ГБУЗ "Городская больница № 1 г. Коркино"	Пн., Вт., Ср., Чт., Пт. 08:00-17:00; Перерыв: 12:00-13:00; Выходные дни: Сб., Вс.		8-800-555-10-01
АльфаСтрахование-ОМС	с. Миасское, ул. Советская, д. 6, офис	Пн., Вт., Ср., Чт., Пт. 08:00-12:00; Выходные дни: Сб., Вс.		8-800-555-10-01
АльфаСтрахование-ОМС	с. Кунашак, ул. Больничная, д. 1, поликлиника, каб. 25, ГБУЗ "Районная больница с. Кунашак"	Пн. 10:00-12:00; Выходные дни: Вт., Ср., Чт., Пт., Сб., Вс.		8-800-555-10-01
АльфаСтрахование-ОМС	г. Снежинск, ул. Васильева, д. 16, оф. 2	Пн., Вт., Ср., Чт., Пт. 09:00-17:00; Выходные дни: Сб., Вс.		8-800-555-10-01
АльфаСтрахование-ОМС	г. Озерск, ул. Семенова, д. 22, оф. 300	Пн., Ср., Пт. 08:00-17:00; Перерыв: 13:00-14:00; Вт., Чт. 10:30-17:00; Перерыв: 13:00-14:00; Выходные дни: Сб., Вс.		8-800-555-10-01
АльфаСтрахование-ОМС	г. Нязепетровск, ул. К. Либнехта, д. 7, каб. 9/А, ГБУЗ "Районная больница г. Нязепетровск"	Пн., Ср. 08:00-16:00; Чт. 09:00-13:00; Выходные дни: Вт., Пт., Сб., Вс.		8-800-555-10-01
АльфаСтрахование-ОМС	с. Аргаяш, ул. Набережная, д. 1/А, каб. 25	Пн., Вт., Ср., Чт., Пт. 08:00-12:00; Выходные дни: Сб., Вс.		8-800-555-10-01
АльфаСтрахование-ОМС	г. Куса, ул. Ленинградская, д. 28, офис	Пт. 11:00-15:00; Выходные дни: Пн., Вт., Ср., Чт., Сб., Вс.	Работа пункта выдачи полисов временно приостановлена с 21.02.2022 г.	8-800-555-10-01
АльфаСтрахование-ОМС	г. Сатка, ул. Куйбышева, д. 15, каб. 13, ГБУЗ "Районная больница г. Сатка"	Пн., Вт., Ср., Чт., Пт. 08:00-17:00; Перерыв: 12:00-13:00; Выходные дни: Сб., Вс.		8-800-555-10-01
АльфаСтрахование-ОМС	г. Трехгорный, ул. К. Маркса, д. 41, оф. 2	Пн., Вт., Ср., Чт., Пт. 09:00-13:00; Выходные дни: Сб., Вс.	Работа пункта выдачи полисов временно приостановлена с 14.02.2022 г.	8-800-555-10-01
АльфаСтрахование-ОМС	г. Златоуст, проспект им. Ю.А. Гагарина, 3 мкр., д.35	Пн., Вт., Ср., Чт., Пт. 09:00-18:00; Выходные дни: Сб., Вс.		8-800-555-10-01
АльфаСтрахование-ОМС	с. Фершампенуаз, ул. Карла Маркса, д. 94, регистратура, ГБУЗ "Районная больница с. Фершампенуаз"	Пн. 09:00-13:00; Выходные дни: Вт., Ср., Чт., Пт., Сб., Вс.		8-800-555-10-01
АльфаСтрахование-ОМС	г. Карталы, пер. Красноармейский, д. 17, регистратура, Карталинская горбольница	Пн., Вт., Ср., Чт., Пт. 09:00-13:00; Выходные дни: Сб., Вс.		8-800-555-10-01
АльфаСтрахование-ОМС	г. Усть-Катав, ул. Ленина, д. 31, отдельный вход рядом с первым подъездом, офис	Пн., Вт., Ср., Чт., Пт. 08:00-17:00; Перерыв: 13:00-14:00; Выходные дни: Сб., Вс.		8-800-555-10-01

Наименование ОМС	Адрес пункта выдачи	Режим работы	Комментарий	Контактный телефон
АльфаСтрахование-ОМС	г. Магнитогорск, ул. Уральская, д. 48, поликлиника № 1, каб. флюорографии, ГАУЗ "Городская больница № 2" г. Магнитогорска	Пн., Вт., Ср., Чт., Пт. 08:00-16:00; Выходные дни: Сб., Вс.		8-800-555-10-01
АльфаСтрахование-ОМС	г. Троицк, Майская пл., д. 1, ГБУЗ "Областная больница г. Троицк"	Пн., Ср., Пт. 13:00-17:00; Вт., Чт. 08:00-12:00; Выходные дни: Сб., Вс.		8-800-555-10-01
АльфаСтрахование-ОМС	г. Магнитогорск, ул. Грязнова, д. 33, корп. 1, офис	Пн., Вт., Ср., Чт., Пт. 08:00-18:00; Выходные дни: Сб., Вс.		8-800-555-10-01
АльфаСтрахование-ОМС	п. Бреды, ул. Ленина, д. 15, поликлиника, 1-й этаж, ГБУЗ "Районная больница п. Бреды"	Пн. 12:00-16:00; Вт., Ср., Чт., Пт. 12:00-15:30; Выходные дни: Сб., Вс.		8-800-555-10-01
АльфаСтрахование-ОМС	г. Пласт, ул. Строителей, д. 8, каб. 1А, ГБУЗ "Городская больница г. Пласт"	Пн., Вт., Ср., Чт., Пт. 13:00-17:00; Выходные дни: Сб., Вс.	Работа пункта выдачи полисов временно приостановлена с 20.12.2021 г.	8-800-555-10-01
АльфаСтрахование-ОМС	г. Катав-Ивановск, ул. Ст. Разина, д. 16, офис	Вт. 11:00-14:00; Выходные дни: Пн., Ср., Чт., Пт., Сб., Вс.	Работа пункта выдачи полисов временно приостановлена с 21.02.2022 г.	8-800-555-10-01
АСТРА-МЕТАЛЛ	с. Агаповка, ул. Пионерская, д. 54, 1-й этаж, ГБУЗ "Районная больница с. Агаповка"	Пн. 08:00-12:00; Ср., Пт. 08:00-11:30; Выходные дни: Вт., Чт., Сб., Вс.		8-982-364-58-94
АСТРА-МЕТАЛЛ	г. Аша, ул. Ленина, д. 6	Пн., Вт., Ср., Чт. 08:00-17:00; Пт. 08:00-16:00; Перерыв: 12:00-13:00; Выходные дни: Сб., Вс.		8-982-344-06-24
АСТРА-МЕТАЛЛ	п. Бреды, ул. Милицейская, д. 61, 1-й этаж, ГБУЗ "Районная больница п. Бреды"	Пн. 08:00-12:00; Без перерыва; Ср., Пт. 08:00-11:30; Перерыв 11:30-12:00; Выходные дни: Вт., Чт., Сб., Вс.		8-912-400-10-53
АСТРА-МЕТАЛЛ	с. Варна, ул. Магнитогорская, д. 1, корп. 5, 1-й этаж, ГБУЗ "Районная больница с. Варна"	Пн., Чт. 08:30-12:00; Вт., Ср. 08:30-16:00; Пт. 09:00-15:00; Выходные дни: Сб., Вс.		8-912-790-02-55
АСТРА-МЕТАЛЛ	г. Верхнеуральск, ул. Советская, д. 110, 1-й этаж, ГБУЗ "Районная больница г. Верхнеуральск"	Пн. 08:30-16:30; Вт., Ср., Чт. 08:30-12:00; Пт. 08:30-16:00; Выходные дни: Сб., Вс.		8-982-364-61-02
АСТРА-МЕТАЛЛ	г. Верхний Уфалей, ул. Прямыцина, д. 44, п. 2	Пн., Вт., Ср., Чт., Пт. 09:00-13:00; Выходные дни: Сб., Вс.		8-982-343-95-23
АСТРА-МЕТАЛЛ	г. Златоуст, ул. Космонавтов, д. 5, поликлиника № 2, 2-й этаж, ГБУЗ "Городская больница г. Златоуст"	Пн., Вт., Ср., Чт. Пт. 08:00-12:30; Перерыв: 12:30-13:00; Выходные дни: Сб., Вс.		8-912-310-78-67
АСТРА-МЕТАЛЛ	г. Карталы, ул. Славы, д. 4, административный корпус, 1-й этаж, МУЗ "Карталинская городская больница"	Пн., Ср.: 08:30-17:00; Вт., Чт. 08:30-12:00; Перерыв: 12:00-12:30; Пт. 08:30-15:30; Выходные дни: Сб., Вс.		8-912-790-02-33
АСТРА-МЕТАЛЛ	г. Катав-Ивановск, ул. Гагарина, д. 14, 1-й этаж, ГБУЗ "Районная больница г. Катав-Ивановск"	Пн., Ср. 08:00-12:00; Вт., Чт. 08:00-16:00; Без перерыва; Пт. 08:00-11:30; Перерыв: 11:30-12:00; Выходные дни: Сб., Вс.		8-982-344-04-18
АСТРА-МЕТАЛЛ	с. Кизильское, ул. Советская, д. 126, 1-й этаж, павильон, ГБУЗ "Районная больница с. Кизильское"	Пн. 12:30-16:30; Вт., Ср., Пт. 12:00-15:30; Выходные дни: Чт., Сб., Вс.		8-912-770-10-21
АСТРА-МЕТАЛЛ	г. Копейск, ул. Борьбы, д. 34, ГБУЗ "Городская больница № 1 г. Копейск"	Пн. 08:00-12:30; Пт. 08:30-12:30; Перерыв: 12:30-13:00; Выходные дни: Вт., Ср., Чт., Сб., Вс.		8-902-613-06-33
АСТРА-МЕТАЛЛ	г. Магнитогорск, ул. Чкалова, д. 44, поликлиника, 1-й этаж, ГАУЗ "Городская больница № 1 им. Г.И. Дробышева г. Магнитогорск"	Пн., Ср. 08:00-12:00; Пт. 08:00-11:00; Выходные дни: Вт., Чт., Сб., Вс.		8-912-790-03-66
АСТРА-МЕТАЛЛ	г. Магнитогорск, ул. Уральская, д. 48, поликлиника № 1, 1-й этаж, ГАУЗ "Городская больница № 2 г. Магнитогорск"	Пн., Ср., Чт.: 08:00-12:00; Вт.: 08:00-16:00; Пт.: 08:00-15:00; Выходные дни: Сб., Вс.		8-912-790-03-58
АСТРА-МЕТАЛЛ	г. Миасс, ул. Ильменская, д. 81, поликлиника, ГБУЗ "ГБ № 2 г. Миасс"	Пн., Вт., Ср., Чт. 08:00-16:30; Пт. 08:00-15:30; Перерыв 11:30-12:00; Выходные дни: Сб., Вс.		8-982-344-02-67
АСТРА-МЕТАЛЛ	г. Миасс, ул. Ильмен-Тау, д. 3, 1-й этаж, ГБУЗ "Городская детская поликлиника г. Миасс"	Вт., Чт. 08:00-16:30; Перерыв 11:30-12:00; Выходные дни: Пн., Ср., Пт., Сб., Вс.	Работа пункта выдачи полисов временно приостановлена с 31.01.2022 г.	8-912-470-15-73
АСТРА-МЕТАЛЛ	г. Озерск, ул. Семенова, д. 22, оф. 411	Пн., Вт., Ср., Чт. 08:30-17:00; Пт. 08:30-16:00; Перерыв: 12:30-13:00; Выходные дни: Сб., Вс.		8-982-343-74-32; 8-35130-77522
АСТРА-МЕТАЛЛ	г. Снежинск, ул. Васильева, д. 16, оф. 7	Пн., Вт., Ср., Чт. 08:00-16:30; Пт. 08:00-15:30; Перерыв: 12:30-13:00; Выходные дни: Сб., Вс.	Работа пункта выдачи полисов временно приостановлена с 03.03.2022 г.	8-982-343-98-80
АСТРА-МЕТАЛЛ	с. Долгодеревенское, ул. Ленина, д. 52, поликлиника, ГБУЗ "Районная больница с. Долгодеревенское"	Пн., Чт. 08:00-13:00; Вт., Ср. 08:00-16:00; Пт. 08:30-13:00; Перерыв: 13:00-13:30; Выходные дни: Сб., Вс.		8-908-826-71-49
АСТРА-МЕТАЛЛ	г. Трехгорный, ул. Карла Маркса, д. 41, 2-й этаж, каб. 3	Пн., Вт., Ср., Чт., Пт.: 13:00-17:00; Выходные дни: Сб., Вс.		8-982-344-03-78

Наименование СМО	Адрес пункта выдачи	Режим работы	Комментарий	Контактный телефон
АСТРА-МЕТАЛЛ	с. Уйское, ул. Балмасова, д. 20/А, поликлиника, ГБУЗ "Районная больница с. Уйское"	Пн., Ср.: 08:30-16:30; Вт., Чт.: 08:30-12:00; Пт.: 08:30-15:00; Выходные дни: Сб., Вс.		8-929-237-78-24
АСТРА-МЕТАЛЛ	г. Чебаркуль, ул. Крылова, д. 10/А	Пн., Вт., Ср., Чт.: 08:30-17:00; Пт.: 08:30-16:00; Перерыв: 12:30-13:00; Выходные дни: Сб., Вс.		8-982-344-02-81
АСТРА-МЕТАЛЛ	г. Челябинск, ул. Горького, д. 18, стойка, 2-й этаж, МАУЗ ОЗП ГКБ № 8	Пн., Вт., Ср., Чт.: 08:00-12:00; Без перерыва; Пт.: 08:00-11:30; Перерыв: 11:30-12:00; Выходные дни: Сб., Вс.		8-982-344-06-73
АСТРА-МЕТАЛЛ	г. Челябинск, пр. Ленина, д. 3, стойка на 1-м этаже, МАУЗ "ГКП № 8"	Пн., Ср.: 08:00-16:30; Пт.: 08:00-15:30; Перерыв: 11:30-12:00; Выходные дни: Вт., Чт., Сб., Вс.	Работа пункта выдачи полисов временно приостановлена с 01.02.2022 г.	8-912-310-71-49
АСТРА-МЕТАЛЛ	г. Челябинск, ул. Воровского, д. 70, окно 5, ГБУЗ ЧОКБ	Вт., Чт.: 08:00-16:30; Перерыв: 11:30-12:00; Выходные дни: Пн., Ср., Пт., Сб., Вс.	Работа пункта выдачи полисов временно приостановлена с 07.02.2022 г.	8-919-110-34-57
АСТРА-МЕТАЛЛ	с. Октябрьское, ул. Ленина, д. 50, 2-й этаж	Пн., Вт., Ср., Чт.: 08:00-16:00; Пт.: 08:00-14:30; Перерыв: 12:30-13:00; Выходные дни: Сб., Вс.	Работа пункта выдачи полисов временно приостановлена с 01.03.2022 г.	8-912-470-05-91
АСТРА-МЕТАЛЛ	г. Челябинск, ул. Гагарина, д. 18, регистратура, ГБУЗ ОКБ № 2	Пн., Ср.: 08:00-12:00; Вт., Чт.: 08:00-16:00; Без перерыва Пт.: 08:00-15:30; Перерыв: 11:30-12:00; Выходные дни: Сб., Вс.	Работа пункта выдачи полисов временно приостановлена с 07.02.2022 г.	8-982-344-08-97
АСТРА-МЕТАЛЛ	г. Магнитогорск, ул. Советская, д. 219, поликлиника с дневным стационаром, 4-й этаж, ГАУЗ "Городская больница № 1 им. Г.И. Дробышева г. Магнитогорск"	Пн., Ср.: 08:00-16:00; Вт., Чт.: 08:00-12:00; Пт.: 08:00-15:00; Выходные дни: Сб., Вс.	Работа пункта выдачи полисов временно приостановлена с 21.02.2022 г.	8-912-790-03-87
АСТРА-МЕТАЛЛ	г. Челябинск, ул. Дзержинского, д. 15, 1-й этаж, стойка, МАУЗ ГКБ №11	Пн., Ср.: 08:00-16:00; Вт., Чт.: 08:00-13:00; Без перерыва; Пт.: 08:00-15:30; Перерыв: 11:30-12:00; Выходные дни: Сб., Вс.		8-982-280-85-96
АСТРА-МЕТАЛЛ	г. Златоуст, ул. 40 лет Победы, д. 7, поликлиника № 1, 1-й этаж, ГБУЗ "Городская больница г. Златоуст"	Пн., Вт., Ср., Чт., Пт.: 08:00-12:30; Перерыв: 12:30-13:00; Выходные дни: Сб., Вс.	Работа в пункте выдачи полисов приостановлена с 10.02.2022 г.	8-912-081-09-11
АСТРА-МЕТАЛЛ	г. Магнитогорск, ул. Набережная, д. 18, поликлиника № 2, 2-й этаж, каб. 217, АНО "ЦКМСЧ"	Пн., Ср.: 08:00-16:00; Вт., Чт.: 08:00-12:00; Пт.: 08:00-15:00; Выходные дни: Сб., Вс.		8-912-790-02-94
АСТРА-МЕТАЛЛ	г. Касли, ул. Коммуны, д. 65, поликлиника, 3-й этаж, ГБУЗ "Районная больница г. Касли"	Пн., Вт., Ср., Чт.: 08:00-16:00; Пт.: 08:00-15:00; Выходные дни: Сб., Вс.		8-982-343-82-12
АСТРА-МЕТАЛЛ	г. Карабаш, ул. Гагарина, д. 1/А, поликлиника, 1-й этаж, ГБУЗ "Городская больница г. Карабаш"	Пн.: 08:00-16:00; Вт., Ср., Чт.: 08:00-12:00; Пт.: 08:00-15:00; Выходные дни: Сб., Вс.		8-982-343-89-51
АСТРА-МЕТАЛЛ	г. Златоуст, ул. Мельникова, д. 7/А, поликлиника № 4, 1-й этаж, ГБУЗ "Городская больница г. Златоуст"	Пн., Вт., Ср., Чт., Пт.: 08:00-12:30; Перерыв: 12:30-13:00; Выходные дни: Сб., Вс.		8-982-356-75-96
АСТРА-МЕТАЛЛ	г. Магнитогорск, пр. К. Маркса, д. 160, поликлиника № 2, 1-й этаж, ГАУЗ "Городская больница № 3 г. Магнитогорск"	Пн., Ср., Чт.: 08:00-12:00; Вт.: 08:00-16:00; Пт.: 08:00-15:00; Выходные дни: Сб., Вс.		8-912-790-02-88
АСТРА-МЕТАЛЛ	г. Пласт, ул. Строителей, д. 8, поликлиника, 3-й этаж, ГБУЗ "Городская больница г. Пласт"	Пн., Вт., Ср., Чт., Пт.: 09:00-13:00; Выходные дни: Сб., Вс.	Работа пункта выдачи полисов временно приостановлена с 21.12.2021 г.	8-982-344-01-40
АСТРА-МЕТАЛЛ	г. Троицк, пл. Майская, д. 1, регистратура травмпункта, ГБУЗ "Областная больница г. Троицк"	Пн., Ср.: 08:30-12:00; Вт., Чт.: 08:30-17:00; Перерыв: 12:00-12:30; Пт.: 08:30-11:30; Выходные дни: Сб., Вс.		8-912-310-08-77
АСТРА-МЕТАЛЛ	г. Челябинск, ул. Молдавская, д. 11, стойка, 1-й этаж, МАУЗ ДГКП № 8	Пн., Вт., Ср., Чт.: 08:00-16:30; Пт.: 08:00-15:30; Перерыв: 12:00-12:30; Выходные дни: Сб., Вс.		8-908-086-00-03
АСТРА-МЕТАЛЛ	г. Челябинск, ул. Воровского, д. 16, стойка, 1-й этаж, МАУЗ ОТКЗ ГКБ № 1	Пн., Ср.: 08:00-12:00; Вт., Чт.: 08:00-16:00; Без перерыва; Пт.: 08:00-11:30; Перерыв: 11:30-12:00; Выходные дни: Сб., Вс.		8-982-344-08-61
АСТРА-МЕТАЛЛ	г. Челябинск, пр. Победы, д. 287, 2-й этаж, ГБУЗ ОКБ № 3	Пн., Ср.: 08:00-12:00; Вт., Чт.: 08:00-16:00; Без перерыва; Пт.: 08:00-11:30; Перерыв: 11:30-12:00; Выходные дни: Сб., Вс.		8-982-360-04-46
АСТРА-МЕТАЛЛ	г. Копейск, ул. Борьбы, д. 12, оф. 4	Пн., Вт., Ср., Чт.: 08:30-17:00; Пт.: 08:30-16:00; Перерыв: 12:30-13:00; Выходные дни: Сб., Вс.		8-982-344-00-58
АСТРА-МЕТАЛЛ	г. Коркино, ул. Маслова, д. 14, ГБУЗ "Городская больница № 1 г. Коркино"	Пн., Вт.: 08:00-16:00; Ср., Чт.: 08:00-11:30; Пт.: 08:00-15:00; Выходные дни: Сб., Вс.		8-982-344-01-08
АСТРА-МЕТАЛЛ	г. Куса, ул. Бубнова, д. 11, 1-й этаж	Пн., Вт.: 09:00-14:00; Выходные дни: Ср., Чт., Пт., Сб., Вс.		8-908-826-73-70
АСТРА-МЕТАЛЛ	г. Магнитогорск, ул. Советская, д. 88, поликлиника № 1, каб. 1.05, ГАУЗ "Городская больница № 3 г. Магнитогорск"	Пн., Ср.: 08:00-16:00; Вт., Чт.: 08:00-12:00; Пт.: 08:00-15:00; Выходные дни: Сб., Вс.		8-912-790-03-22

Наименование СМО	Адрес пункта выдачи	Режим работы	Комментарий	Контактный телефон
АСТРА-МЕТАЛЛ	с. Фершампенуаз, ул. К. Маркса, д. 94, регистратура, ГБУЗ "Районная больница с. Фершампенуаз"	Пн. 08:30-12:30; Перерыв: 12:30-13:00; Вт., Ср., Чт., Пт. 08:30-12:00; Перерыв: 12:00-12:30; Выходные дни: Сб., Вс.	Работа пункта выдачи полисов временно приостановлена с 09.09.2021 г.	8-982-344-25-25
АСТРА-МЕТАЛЛ	г. Сатка, ул. Куйбышева, д. 15, поликлиника, каб. 107, ГБУЗ "Районная больница г. Сатка"	Пн., Ср.: 08:00-16:30; Вт., Чт.: 08:00-12:00; Пт.: 08:00-15:30; Перерыв: 12:00-12:30; Выходные дни: Сб., Вс.		8-982-344-02-79
АСТРА-МЕТАЛЛ	г. Троицк, ул. Володарского, д. 31, дет. поликлиника, 1-ый этаж ГБУЗ "Областная больница г. Троицк"	Пн., Ср. 08:30-16:30; Вт., Чт. 08:30-17:00; Перерыв: 12:00 - 12:30; Пт. 08:30-11:30; Выходные дни: Сб., Вс.		8-912-794-06-97
АСТРА-МЕТАЛЛ	г. Челябинск, пр. Ленина, д. 83, каб. 218	Пн., Вт., Ср., Чт. 08:30-17:00; Пт. 08:30-16:00; Выходные дни: Сб., Вс.		8-351-2657033
АСТРА-МЕТАЛЛ	г. Челябинск, ул. Румянцева, д. 31, регистратура, МАУЗ ГKB № 6	Пн., Ср. 08:00-16:00; Вт., Чт. 08:00-12:00; Без перерыва; Пт. 08:00-15:30; Перерыв: 11:30-12:00; Выходные дни: Сб., Вс.		8-982-344-06-35
АСТРА-МЕТАЛЛ	г. Южноуральск, ул. Ленина, д. 29, поликлиника, 3-й этаж, каб. 51, ГБУЗ "Городская больница г. Южноуральск"	Пн., Чт.: 08:00-12:30; Вт., Ср.: 08:00-16:30; Пт. 08:00-12:30; Перерыв: 12:30-13:00; Выходные дни: Сб., Вс.		8-982-344-01-90
АСТРА-МЕТАЛЛ	с. Чесма, ул. Чапаева, д. 42, 1-й этаж, ГБУЗ "Районная больница с. Чесма"	Пн. 12:30-16:30; Вт., Ср., Пт. 12:00-15:30; Выходные дни: Чт., Сб., Вс.		8-912-790-02-66
АСТРА-МЕТАЛЛ	г. Магнитогорск, ул. Завенягина, д. 1/2, Центральный офис	Пн., Вт., Ср., Чт. 08:30-17:00; Пт. 08:30-16:00; Выходные дни: Сб., Вс.		8-3519-282898
Екатер.филиал СОГАЗ-Мед	г. Озерск, ул. Семенова, д. 22, оф. 307, 3-й этаж	Пн., Вт., Ср., Чт. 08:00-17:00; Пт. 08:00-16:00; Выходные дни: Сб., Вс.		8-800-100-07-02
Екатер.филиал СОГАЗ-Мед	г. Челябинск, ул. Сони Кривой, д. 37	Пн., Вт., Ср., Чт., Пт. 08:30-17:00; Перерыв: 13:00-14:00; Выходные дни: Сб., Вс.		8-800-100-07-02
Екатер.филиал СОГАЗ-Мед	г. Златоуст, ул. им. И.С. Тургенева, д. 7, 1-й этаж	Пн., Вт., Ср., Чт. 08:30-17:00; Пт. 08:30-16:00; Перерыв: 13:00-14:00; Выходные дни: Сб., Вс.	Работа пункта выдачи полисов временно приостановлена с 01.04.2021 г.	8-800-100-07-02
Екатер.филиал СОГАЗ-Мед	г. Челябинск, ул. 1-й Пятилетки, д. 33, 1-й этаж	Пн., Вт., Ср., Чт. 08:30-17:00; Пт. 08:30-16:00; Выходные дни: Сб., Вс.	Работа пункта выдачи полисов временно приостановлена с 01.03.2021 г.	8-800-100-07-02
Екатер.филиал СОГАЗ-Мед	г. Магнитогорск, ул. Проспект Ленина, д. 123, 1-й этаж	Пн., Вт., Ср., Чт. 08:30-17:30; Пт. 08:30-16:30; Выходные дни: Сб., Вс.		8-800-100-07-02
Екатер.филиал СОГАЗ-Мед	г. Челябинск, пр-т Ленина, д. 19, вход "ТУР-СЕРВИС", офис № 6	Пн., Вт., Ср., Чт. 09:00-17:00; Выходные дни: Пт., Сб., Вс.		8-800-100-07-02
Екатер.филиал СОГАЗ-Мед	г. Снежинск, ул. Свердлова, д. 1, оф. 12, 3-й этаж	Пн., Вт., Ср., Чт., Пт. 08:00-17:00; Перерыв: 12:00-13:00; Выходные дни: Сб., Вс.		8-800-100-07-02
Екатер.филиал СОГАЗ-Мед	г. Магнитогорск, ул. Проспект Ленина, д. 33, 1-й этаж	Пн. 13:00-17:00; Вт., Ср., Чт., Пт. 09:00-17:00; Перерыв: 12:00-13:00; Выходные дни: Сб., Вс.	Работа пункта выдачи полисов временно приостановлена с 06.12.2021 г.	8-800-100-07-02
Ингосстрах-М	с. Аргаяш, ул. Комсомольская, д. 27	Пн., Вт., Ср., Чт., Пт. 08:30-17:00; Перерыв: 12:00-12:30; Выходные дни: Сб., Вс.		8-351-312-13-39
Ингосстрах-М	п. Бреды, ул. Советская, д. 22	Пн., Вт., Ср., Чт., Пт. 08:00-16:00; Без перерыва; Выходные дни: Сб., Вс.		8-932-306-85-86
Ингосстрах-М	г. Еманжелинск, ул. Титова, д. 1, ГБУЗ "Городская больница № 1 г. Еманжелинск"	Пн., Вт., Ср., Чт., Пт. 09:00-17:00; Без перерыва; Выходные дни: Сб., Вс.		8-351-382-19-32
Ингосстрах-М	с. Кизильское, ул. Ленинская, д. 76	Пн., Вт., Ср., Чт., Пт. 09:00-17:00; Без перерыва; Выходные дни: Сб., Вс.		8-982-347-96-72
Ингосстрах-М	г. Коркино, ул. Цвиллинга, д. 16, офис 21А	Пн., Вт., Ср., Чт., Пт. 12:30-17:00; Без перерыва; Выходные дни: Сб., Вс.		8-351-523-70-46
Ингосстрах-М	с. Миасское, ул. Советская, д.10/Б, офис 203	Пн., Вт., Ср., Чт., Пт. 08:30-16:30; Без перерыва; Выходные дни: Сб., Вс.		8-351-502-07-57
Ингосстрах-М	г. Кыштым, ул. Фрунзе, д. 3, офис 4	Пн., Вт., Ср., Чт., Пт. 12:00-16:00; Без перерыва; Выходные дни: Сб., Вс.	Работа пункта выдачи полисов временно приостановлена с 17.02.2020 г.	8-35151-40713
Ингосстрах-М	г. Коркино, ул. Маслова, д. 14, взрослая поликлиника, 2-й этаж, холл, ГБУЗ "Городская больница № 1 г. Коркино"	Пн., Вт., Ср., Чт., Пт. 08:30-12:00; Без перерыва; Выходные дни: Сб., Вс.		8-351-523-70-46
Ингосстрах-М	с. Октябрьское, ул. Ленина, д. 50, взрослая поликлиника, 1-й этаж, около аптеки, ГБУЗ "Районная больница с. Октябрьское"	Пн., Вт., Ср., Чт., Пт. 08:00-12:00; Без перерыва; Выходные дни: Сб., Вс.		8-351-585-16-85
Ингосстрах-М	г. Троицк, пл. Майская, д. 1, взрослая поликлиника, 2-й этаж, около регистратуры, ГБУЗ "Областная больница г. Троицк"	Пн., Ср., Пт. 08:00-11:00; Без перерыва; Выходные дни: Сб., Вс.		8-351-632-48-25
Ингосстрах-М	п. Увельский, ул. Энгельса, д. 1, взрослая поликлиника, 1-й этаж, холл, около регистратуры, ГБУЗ "Районная больница п. Увельский"	Пн., Вт., Ср., Чт., Пт. 08:00-11:30; Без перерыва; Выходные дни: Сб., Вс.		8-351-663-23-73

Наименование СМО	Адрес пункта выдачи	Режим работы	Комментарий	Контактный телефон
Ингосстрах-М	г. Карталы, ул. Пушкина, д. 15/4	Пн., Вт., Ср., Чт., Пт. 09:00-17:00; Без перерыва; Выходные дни: Сб., Вс.		8-351-337-56-00
Ингосстрах-М	г. Магнитогорск, ул. Ворошилова, д.28/А, офис 305	Пн., Вт., Ср., Чт., Пт. 09:00-18:00; Перерыв: 12:30-13:30; Выходные дни: Сб., Вс.		8-351-929-71-74
Ингосстрах-М	с. Октябрьское, ул. Ленина, д. 36	Пн., Вт., Ср., Чт., Пт. 08:00-16:00; Без перерыва; Выходные дни: Сб., Вс.		8-351-585-16-85
Ингосстрах-М	г. Троицк, ул. Гагарина, д. 5/А	Пн., Ср., Пт. 12:00-17:00; Без перерыва; Выходные дни: Сб., Вс.		8-351-632-48-25
Ингосстрах-М	п. Увельский, ул. 40 лет Октября, д. 11	Пн., Вт., Ср., Чт., Пт. 12:00-16:30; Без перерыва; Выходные дни: Сб., Вс.		8-351-663-23-73
Ингосстрах-М	г. Южноуральск, ул. Строителей, д. 9/Б	Пн., Вт., Ср., Чт., Пт. 09:00-18:00; Перерыв: 12:00-13:00; Выходные дни: Сб., Вс.		8-351-344-47-14
Ингосстрах-М	г. Кыштым, ул. Освобождение Урала, д. 1, взрослая поликлиника № 1, 1-й этаж, холл, рядом с гардеробом, ГБУЗ "Городская больница им. А.П.Силаева г. Кыштым"	Пн., Вт., Ср., Чт., Пт. 08:00-11:30; Без перерыва; Выходные дни: Сб., Вс.	Работа пункта выдачи полисов временно приостановлена с 17.02.2020 г.	8-35151-40713
Ингосстрах-М	г. Троицк, ул. Н.К. Крупской, д.3, поликлиника, 1-й этаж, около регистратуры, ГБУЗ "Областная больница г. Троицк"	Вт., Чт. 08:00-15:00; Без перерыва; Выходные дни: Сб., Вс.	Уточняйте режим работы ПВП Пн., Ср., Пт. по телефону 8-351-632-48-25	8-351-632-48-25
Ингосстрах-М	г. Чебаркуль, ул. Крылова, д. 20/Б	Пн., Вт., Ср., Чт., Пт. 08:00-17:00; Перерыв: 12:00-13:00; Выходные дни: Сб., Вс.	Работа пункта выдачи полисов временно приостановлена с 17.02.2020 г.	8-35168-55304
Ингосстрах-М	г. Челябинск, ул. Свободы, д. 155, офис 15	Пн., Вт., Ср., Чт., Пт. 09:00-19:00; Без перерыва; Выходные дни: Сб., Вс.		8-351-211-35-99
Ингосстрах-М	г. Карабаш, ул. Комсомольская, д. 25	Пн., Вт., Ср., Чт., Пт. 08:30-17:00; Перерыв 12.00-12.30; Выходные дни: Сб., Вс.		8-35153-24497
Ингосстрах-М	г. Миасс, ул. Орловская, д. 13, офис 115	Пн., Вт., Ср., Чт., Пт. 08:30-17:00; Перерыв: 12:00-12:30; Выходные дни: Сб., Вс.		8-351-357-19-86
РЕСО-Мед	г. Челябинск, Проспект Победы, д. 168, 3-й этаж, оф. 324	Пн., Вт., Ср., Чт. 08:30-17:00; Пт. 08:30-16:00; Без перерыва. Выходные дни: Сб., Вс.	В данном ПВП, в том числе, производится выдача полисов ОМС, оформленных ранее по адресу: г. Челябинск, ул. Красного Урала, д. 3	8-351-2779235
РЕСО-Мед	г. Сатка, ул. Индустриальная, д. 3, отдельный офис	Пн., Вт., Ср., Чт., Пт. 09:00-18:00; Выходные дни: Сб., Вс.		8-35161-33483
РЕСО-Мед	г. Верхний Уфалей, ул. Ленина, д. 137, 2-й этаж, ТЦ "Три Кита"	Пн., Вт., Ср., Чт., Пт. 09:00-13:00; Выходные дни: Сб., Вс.	Работа пункта выдачи полисов временно приостановлена с 08.02.2022 г.	8-35164-21786
РЕСО-Мед	г. Копейск, ул. Гастелло, д. 1/А, 2-й этаж, ГБУЗ "Городская больница № 1 г.Копейск", поликлиника	Пн., Вт., Ср., Чт., Пт. 08:00-14:30; Без перерыва. Выходные дни: Сб., Вс.	Работа пункта выдачи полисов временно приостановлена с 04.02.2022 г.	8-351-277-92-35
РЕСО-Мед	г. Челябинск, ул. Труда, д. 187, к. 2, офис 209	Пн., Вт., Ср., Чт. 08:30-17:00; Пт. 08:30-16:00; Выходные дни: Сб., Вс.		8-351-2779235